

ด่วนที่สุด

ที่ ศธ ๐๔๑๕๒/ว ๕๕๕๗



สำนักงานเขตพื้นที่การศึกษาประถมศึกษาสมุทรสาคร
ถนนเศรษฐกิจ ๑ จังหวัดสมุทรสาคร ๗๔๐๐๐

๑๓ พฤศจิกายน ๒๕๖๑

เรื่อง การโอนงบประมาณรายจ่ายประจำปีงบประมาณ พ.ศ.๒๕๖๒ งบลงทุน (ค่าครุภัณฑ์)

เรียน ผู้อำนวยการโรงเรียนที่ได้รับการจัดสรรงบประมาณ (เฉพาะ รร.ที่ shopping list และกำหนดเอง)

อ้างถึง หนังสือสำนักงานเขตพื้นที่การศึกษาประถมศึกษาสมุทรสาคร ด่วนที่สุด ที่ ศธ ๐๔๑๕๒/ว ๔๑๖๗
ลงวันที่ ๒๖ ตุลาคม ๒๕๖๑

สิ่งที่ส่งมาด้วย ๑. แนวทางการจัดซื้อครุภัณฑ์ ปีงบประมาณ ๒๕๖๒

๒. แบบรายละเอียดแสดงรายการครุภัณฑ์ที่โรงเรียนต้องการจัดซื้อ

๓. สำเนาหนังสือ ที่ ศธ ๐๔๐๐๒/ว ๒๓๐ ลงวันที่ ๑๙ ตุลาคม ๒๕๕๙ เรื่อง การใช้เกณฑ์

คุณลักษณะเฉพาะครุภัณฑ์ ประจำปีงบประมาณ พ.ศ.๒๕๖๐

ตามหนังสือที่อ้างถึง สำนักงานเขตพื้นที่การศึกษาประถมศึกษาสมุทรสาครแจ้งจัดสรร
งบประมาณ งบลงทุน (ค่าครุภัณฑ์) ผลผลิตผู้จบการศึกษาภาคบังคับ ให้แก่โรงเรียนแล้ว นั้น .

เนื่องจากสำนักงานคณะกรรมการการศึกษาขั้นพื้นฐานกำหนดให้สำนักงานเขตพื้นที่
การศึกษาดำเนินการจัดซื้อครุภัณฑ์โดยวิธีประกาศเชิญชวนทั่วไป ตามมาตรา ๕๕ (๑) แห่งพระราชบัญญัติ
การจัดซื้อจัดจ้างและการบริหารพัสดุภาครัฐ พ.ศ.๒๕๖๐ และวิธีประกวดราคาอิเล็กทรอนิกส์ (e-bidding)
และระเบียบกระทรวงการคลังว่าด้วยการจัดซื้อจัดจ้างและการบริหารพัสดุภาครัฐ พ.ศ.๒๕๖๐ ข้อ ๒๙ (๒)
สำนักงานเขตพื้นที่การศึกษาประถมศึกษาสมุทรสาคร ขอให้โรงเรียนดำเนินการ ดังนี้

๑. ตรวจสอบรายการครุภัณฑ์และงบประมาณที่โรงเรียนได้รับจัดสรรให้ถูกต้อง

๒. โรงเรียนที่ได้รับงบประมาณรายการที่ต้อง shopping list ให้โรงเรียนดำเนินการตาม
แนวทางการจัดซื้อครุภัณฑ์ ปีงบประมาณ ๒๕๖๒ (สิ่งที่ส่งมาด้วย ๑) และดำเนินการ shopping รายการ
ครุภัณฑ์ที่จะซื้อได้ไม่เกินวงเงินที่ได้รับจัดสรรลงในแบบฟอร์ม ตามสิ่งที่ส่งมาด้วย ๒

๓. โรงเรียนที่ได้รับงบประมาณรายการที่ต้องกำหนดเอง ให้โรงเรียนดำเนินการตาม
แนวทางการจัดซื้อครุภัณฑ์ ปีงบประมาณ ๒๕๖๒ (สิ่งที่ส่งมาด้วย ๑) และดำเนินการกำหนดรายการ
ครุภัณฑ์ที่จะซื้อได้ไม่เกินวงเงินที่ได้รับจัดสรรลงในแบบฟอร์ม ตามสิ่งที่ส่งมาด้วย ๒

๔. โรงเรียนจัดส่งรายละเอียดคุณลักษณะเฉพาะของครุภัณฑ์และราคากลางครุภัณฑ์
แต่ละรายการ ตามข้อ ๒ และ ๓ ให้สำนักงานเขตพื้นที่การศึกษาประถมศึกษาสมุทรสาคร ภายในวันที่ ๑๖
พฤศจิกายน ๒๕๖๑

จึงเรียนมา.....

จึงเรียนมาเพื่อทราบและดำเนินการโดยด่วนต่อไป

ขอแสดงความนับถือ



(นายทวี ทยานอก)

ผู้อำนวยการสำนักงานเขตพื้นที่การศึกษาประถมศึกษาสมุทรสาคร

กลุ่มบริหารงานการเงินและสินทรัพย์

โทร. ๐๓๔ ๔๑๑๔๑๗ , ๐๓๔ ๔๑๒๐๕๐ ต่อ ๑๐๖

โทรสาร ๐๓๔ ๔๒๗๑๓๐



การจัดซื้อครุภัณฑ์

ปีงบประมาณ 2562



นโยบาย สพฐ.

ให้ลดภาระครูในด้านธุรการจัดซื้อจัดจ้าง เกิดความโปร่งใส ตรวจสอบได้
ให้สำนักงานเขตพื้นที่การศึกษาดำเนินการจัดซื้อ



วิธีประกาศเชิญชวนทั่วไป ตาม ม.55 (1) พ.ร.บ. การจัดซื้อจัดจ้างและการบริหารพัสดุภาครัฐ พ.ศ. 2560 และระเบียบกระทรวงการคลังว่าด้วยการจัดซื้อจัดจ้างและการบริหารพัสดุภาครัฐ พ.ศ. 2560 ข้อ 29 (2)



3

เบิกจ่ายงบประมาณโดยให้ถือปฏิบัติตามประกาศหรือคำสั่งคณะกรรมการรักษาความสงบแห่งชาติ ที่เกี่ยวข้องรวมทั้งปฏิบัติตาม กฎหมาย ข้อบังคับ มติ ครม.

เร่งรัดการเบิกจ่ายงบประมาณ

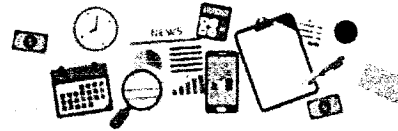

5

ก่อนนี้ผูกพันได้ต่อเมื่อได้รับอนุมัติโอนจัดสรรงบประมาณ



กรณีสำนักงานเขตพื้นที่การศึกษาและโรงเรียนพิจารณาเห็นว่า งบประมาณ, หมดความจำเป็นในการดำเนินงานหรือได้รับการสนับสนุน งบประมาณ, จากแหล่งอื่นแล้ว รวมทั้งไม่สามารถดำเนินการได้ทันตามระยะเวลาที่กำหนดให้ส่งคืน งบประมาณ, กลับ สพฐ. โดยด่วน



การจัดซื้อครุภัณฑ์

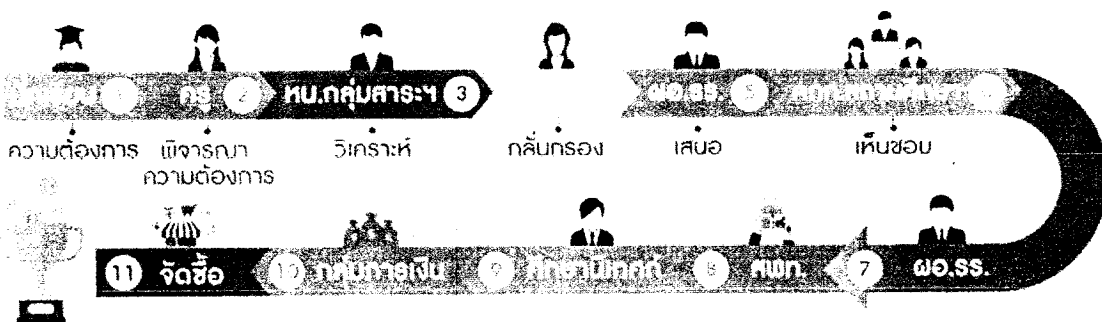

สำนักงานคณะกรรมการการศึกษาขั้นพื้นฐาน
กระทรวงศึกษาธิการ

(ตัวอย่าง)

แบบรายละเอียดรายการครุภัณฑ์ ปีงบประมาณ พ.ศ.25๕๖

เฉพาะรายการ Shopping list และรายการที่กำหนดเอง

โรงเรียน.....

รายการครุภัณฑ์ศูนย์การเรียนรู้ประชาคมอาเซียน งบประมาณ 30,000 บาท

| ลำดับที่ | รายการ shopping list/ รายการกำหนดเอง | จำนวน หน่วย | งบประมาณ ต่อหน่วย | งบประมาณ ทั้งสิ้น | Spec ครุภัณฑ์ จากหน่วยงานใด |
|----------|--|----------------|----------------------|----------------------|--------------------------------|
| | ครุภัณฑ์ศูนย์การเรียนรู้ประชาคมอาเซียน ประกอบด้วย | | | | |
| 1..... | | 1 | 20,000 | 20000 | สพฐ. |
| 2..... | | 2 | 5,000 | 10,000 | สพฐ. |
| รวมเงิน | | | | 30,000 | |

ขอรับรองว่าเป็นความต้องการในการจัดการเรียนการสอนจริง

รับรองข้อมูลถูกต้อง

ลงชื่อ.....

(.....)

ตำแหน่ง.....

กลุ่มสาระ.....

โทรศัพท์ (มือถือ).....

ลงชื่อ.....ผอ./รกผอ

(.....)

ตำแหน่ง.....

โทรศัพท์ (มือถือ).....



ที่ ศธ ๐๔๐๐๒/ว ๒๗๖๐

สำนักงานคณะกรรมการการศึกษาขั้นพื้นฐาน
กระทรวงศึกษาธิการ กทม. ๑๐๓๐๐

๑๙ ตุลาคม ๒๕๕๙

เรื่อง การใช้เกณฑ์คุณลักษณะเฉพาะครุภัณฑ์ ประจำปีงบประมาณ พ.ศ. ๒๕๖๐

เรียน ผู้อำนวยการสำนักงานเขตพื้นที่การศึกษาทุกเขต

อ้างถึง หนังสือสำนักงานคณะกรรมการการศึกษาขั้นพื้นฐาน ที่ ศธ ๐๔๐๐๒/ว ๒๗๖๖
ลงวันที่ ๑๙ กันยายน ๒๕๕๙

สิ่งที่ส่งมาด้วย ตารางรายการครุภัณฑ์ ประจำปีงบประมาณ พ.ศ. ๒๕๖๐

ตามหนังสือที่อ้างถึง สำนักงานคณะกรรมการการศึกษาขั้นพื้นฐานได้กำหนดแนวทางการดำเนินงานกำหนดราคามาตรฐานและคุณลักษณะเฉพาะ (Spec) สำหรับครุภัณฑ์ เพื่อให้หน่วยงานได้ศึกษาและสามารถกำหนดราคามาตรฐาน รวมทั้งคุณลักษณะเฉพาะ (Spec) ที่ได้รับจัดสรร และเพื่อให้การจัดหารายการครุภัณฑ์เป็นไปอย่างรวดเร็ว ถูกต้อง มีประสิทธิภาพ สอดคล้องกับนโยบายเร่งรัดการใช้จ่ายเงินงบประมาณ ความแจ้งแล้วนั้น

สำนักงานคณะกรรมการการศึกษาขั้นพื้นฐาน พิจารณาแล้วเพื่อให้การจัดหารายการครุภัณฑ์ ประจำปีงบประมาณ พ.ศ. ๒๕๖๐ เป็นไปอย่างรวดเร็ว ถูกต้อง มีประสิทธิภาพ จึงให้สำนักงานเขตพื้นที่การศึกษาทุกเขต และโรงเรียนในสังกัด ดำเนินการกำหนดรายละเอียดคุณลักษณะเฉพาะครุภัณฑ์ที่ได้รับจัดสรร โดยให้ถือปฏิบัติตามแนวทางการดำเนินงานกำหนดราคามาตรฐานและคุณลักษณะเฉพาะสำหรับครุภัณฑ์ ตามหนังสือที่อ้างถึง ทั้งนี้ ได้จัดทำตารางรายการครุภัณฑ์ ประจำปีงบประมาณ พ.ศ. ๒๕๖๐ เพื่อใช้ในการกำหนดรายละเอียดคุณลักษณะเฉพาะครุภัณฑ์ตามที่ได้รับจัดสรรแล้ว รายละเอียดตามสิ่งที่ส่งมาด้วย ซึ่งสามารถ Download ได้จาก <http://www.finance.go.th>

จึงเรียนมาเพื่อทราบและแจ้งให้โรงเรียนในสังกัดดำเนินการโดยเร่งด่วนด้วย

ขอแสดงความนับถือ

(นายการุณ สกุลประดิษฐ์)
เลขาธิการคณะกรรมการการศึกษาขั้นพื้นฐาน

สำนักการคลังและสินทรัพย์

กลุ่มบริหารสินทรัพย์

โทร. ๐ ๒๒๘๒ ๑๗๔๗

โทรสาร ๐ ๒๖๒๘ ๙๑๘๕

รายการครุภัณฑ์ประจำปีงบประมาณ พ.ศ.2560

| ประเภท | ชื่อรายการ | หน่วยนับ | ราคาต่อหน่วย | การใช้ราคา/สเปค | | | หมายเหตุ |
|------------------|---|----------|--------------|-----------------|------------------|----------------|-----------|
| | | | | สงป. | สพฐ. | ผู้ใช้กำหนดเอง | |
| ครุภัณฑ์การศึกษา | 1. อุปกรณ์พัฒนาทักษะคิดวิเคราะห์ระดับก่อนประถมศึกษา | ชุด | 59,800 | | | √ | |
| | 2. อุปกรณ์ห้องศูนย์การเรียนรู้โรงเรียนขนาดเล็ก | ชุด | 154,800 | | √ (เลือกซื้อ) | | สเปคปี 59 |
| | 3. อุปกรณ์พัฒนาทักษะคิดวิเคราะห์ระดับประถมศึกษา | ชุด | 65,500 | | | √ | |
| | 4. ชุดพัฒนาทักษะทางวิทยาศาสตร์ (ประถมศึกษา) | ชุด | 185,000 | | | √ | |
| | 5. อุปกรณ์ห้องปฏิบัติการวิทยาศาสตร์ (ประถมศึกษา) | ชุด | 180,000 | | √ (เลือกซื้อ) | | สเปคปี 59 |
| | 6. ครุภัณฑ์พัฒนาทักษะคิดวิเคราะห์ระดับมัธยมศึกษา | ชุด | 67,300 | | | √ | |
| | 7. อุปกรณ์วิชางานเกษตร | ชุด | 61,600 | | √ | | สเปคปี 59 |
| | 8. อุปกรณ์วิชางานยนต์ | ชุด | 187,670 | | √ | | สเปคปี 59 |
| | 9. อุปกรณ์วิชางานอาหารและโภชนาการ | ชุด | 171,500 | | √ | | สเปคปี 59 |
| | 10. ครุภัณฑ์ประจำโรงฝึกงาน | ชุด | 137,800 | | √ | | สเปคปี 59 |
| | 11. ครุภัณฑ์วิชางานไฟฟ้า | ชุด | 110,800 | | √ | | สเปคปี 59 |

รายการครุภัณฑ์ประจำปีงบประมาณ พ.ศ.2560

| ประเภท | ชื่อรายการ | หน่วยนับ | ราคาต่อหน่วย | การใช้ราคา/สเปค | | | หมายเหตุ |
|------------------|--|----------|--------------|-----------------|------|----------------|-------------------|
| | | | | สงป. | สพฐ. | ผู้ใช้กำหนดเอง | |
| | 12. ครุภัณฑ์วิทยงานไม้ | ชุด | 41,000 | | √ | | สเปคปี 59 |
| | 13. ครุภัณฑ์วิทยงานโลหะ | ชุด | 160,900 | | √ | | สเปคปี 59 |
| | 14. ครุภัณฑ์ห้องปฏิบัติการเพาะเห็ด | ชุด | 130,000 | | √ | | สเปคปี 59 |
| ครุภัณฑ์สำนักงาน | 1. ถังน้ำ แบบไฟเบอร์กลาส ขนาด 1,000 ลิตร | ใบ | 9,700 | 5,800 | | | สเปคสิงหาคม ปี 59 |
| | 2. ถังน้ำ แบบไฟเบอร์กลาส ขนาด 1,500 ลิตร | ใบ | 11,000 | 7,500 | | | สเปคสิงหาคม ปี 59 |
| | 3. ถังน้ำ แบบไฟเบอร์กลาส ขนาด 2,000 ลิตร | ใบ | 13,000 | 9,800 | | | สเปคสิงหาคม ปี 59 |
| | 4. ถังน้ำ แบบไฟเบอร์กลาส ขนาด 2,500 ลิตร | ใบ | 17,500 | 10,900 | | | สเปคสิงหาคม ปี 59 |
| | 5. ถังน้ำแบบพลาสติก ขนาด 2,000 ลิตร | ใบ | 7,800 | 7,000 | | | สเปคสิงหาคม ปี 59 |
| | 6. เครื่องโทรสาร แบบใช้กระดาษธรรมดา ส่งเอกสารได้ ครั้งละ 20 แผ่น | เครื่อง | 18,000 | √ | | | สเปคสิงหาคม ปี 59 |
| | 7. เครื่องโทรสาร แบบใช้กระดาษธรรมดา ส่งเอกสารได้ ครั้งละ 30 แผ่น | เครื่อง | 30,000 | √ | | | สเปคสิงหาคม ปี 59 |
| | 8. เครื่องถ่ายเอกสารระบบดิจิทัล ความเร็วไม่น้อยกว่า 10 แผ่น/นาที | เครื่อง | 50,000 | √ | | | สเปคสิงหาคม ปี 59 |
| | 9. เครื่องถ่ายเอกสารระบบดิจิทัล ความเร็วไม่น้อยกว่า 20 แผ่น/นาที | เครื่อง | 100,000 | √ | | | สเปคสิงหาคม ปี 59 |

รายการครุภัณฑ์ประจำปีงบประมาณ พ.ศ.2560

| ประเภท | ชื่อรายการ | หน่วยนับ | ราคาต่อหน่วย | การใช้ราคา/สเปค | | | หมายเหตุ |
|--------|---|----------|--------------|-----------------|------|----------------|--------------------|
| | | | | สงป. | สพฐ. | ผู้ใช้กำหนดเอง | |
| | 10. เครื่องถ่ายภาพเอกสารระบบดิจิทัล ความเร็วไม่น้อยกว่า 30 แผ่น/นาที | เครื่อง | 120,000 | √ | | | สเปคสิงหาคม ปี 59 |
| | 11. เครื่องถ่ายภาพเอกสารระบบดิจิทัล ความเร็วไม่น้อยกว่า 40 แผ่น/นาที | เครื่อง | 180,000 | √ | | | สเปคสิงหาคม ปี 59 |
| | 12. เครื่องทำลายเอกสารแบบทำลาย 10 แผ่น | เครื่อง | 20,000 | √ | | | สเปคสิงหาคม ปี 59 |
| | 13. เครื่องทำลายเอกสารแบบทำลาย 20 แผ่น | เครื่อง | 32,000 | √ | | | สเปคสิงหาคม ปี 59 |
| | 14. เครื่องพิมพ์สำเนาระบบดิจิทัล ความละเอียด 300x300 จุดต่อตารางนิ้ว | เครื่อง | 90,000 | √ | | | สเปคสิงหาคม ปี 59 |
| | 15. เครื่องพิมพ์สำเนาแบบดิจิทัล ความละเอียด 300x400 จุดต่อตารางนิ้ว | เครื่อง | 130,000 | √ | | | สเปคสิงหาคม ปี 59 |
| | 16. เครื่องพิมพ์สำเนาแบบดิจิทัล ความละเอียด 400x400 จุดต่อตารางนิ้ว | เครื่อง | 180,000 | √ | | | สเปคสิงหาคม ปี 59 |
| | 17. เครื่องอัดสำเนา | เครื่อง | 28,000 | | √ | | สเปคปี 58 (เล่ม 1) |
| | 18. เครื่องเจาะกระดาษและเข้าเล่ม แบบเจาะกระดาษ และเข้าเล่มมือ โยก | เครื่อง | 13,700 | 12,000 | | | สเปคสิงหาคม ปี 59 |
| | 19. เครื่องเจาะกระดาษและเข้าเล่ม แบบเจาะกระดาษ ไฟฟ้าและเข้าเล่มมือ โยก | เครื่อง | 29,000 | 18,000 | | | สเปคสิงหาคม ปี 59 |

รายการครุภัณฑ์ประจำปีงบประมาณ พ.ศ.2560

| ประเภท | ชื่อรายการ | หน่วยนับ | ราคาต่อหน่วย | การใช้ราคา/สเปค | | | หมายเหตุ |
|--------|--|----------|--------------|-----------------|------|----------------|-------------------|
| | | | | สงป. | สพฐ. | ผู้ใช้กำหนดเอง | |
| | 20. เครื่องขัดพื้น | เครื่อง | 20,000 | √ | | | สเปคสิงหาคม ปี 59 |
| | 21. เครื่องดูดฝุ่น ขนาด 15 ลิตร | เครื่อง | 13,000 | √ | | | สเปคสิงหาคม ปี 59 |
| | 22. เครื่องดูดฝุ่น ขนาด 25 ลิตร | เครื่อง | 15,000 | 14,000 | | | สเปคสิงหาคม ปี 59 |
| | 23. เครื่องปรับอากาศ ชนิดตั้งพื้นหรือชนิดแขวน ขนาด 13,000 บีทียู | เครื่อง | 23,000 | √ | | | สเปคสิงหาคม ปี 59 |
| | 24. เครื่องปรับอากาศ ชนิดตั้งพื้นหรือชนิดแขวน ขนาด 15,000 บีทียู | เครื่อง | 26,000 | 24,000 | | | สเปคสิงหาคม ปี 59 |
| | 25. เครื่องปรับอากาศ ชนิดตั้งพื้นหรือชนิดแขวน ขนาด 18,000 บีทียู | เครื่อง | 28,000 | 26,000 | | | สเปคสิงหาคม ปี 59 |
| | 26. เครื่องปรับอากาศ ชนิดตั้งพื้นหรือชนิดแขวน ขนาด 24,000 บีทียู | เครื่อง | 33,000 | 30,000 | | | สเปคสิงหาคม ปี 59 |
| | 27. เครื่องปรับอากาศ ชนิดตั้งพื้นหรือชนิดแขวน ขนาด 30,000 บีทียู | เครื่อง | 37,000 | √ | | | สเปคสิงหาคม ปี 59 |
| | 28. เครื่องปรับอากาศ ชนิดตั้งพื้นหรือชนิดแขวน ขนาด 36,000 บีทียู | เครื่อง | 44,000 | 40,000 | | | สเปคสิงหาคม ปี 59 |
| | 29. เครื่องปรับอากาศ ชนิดตั้งพื้นหรือชนิดแขวน ขนาด 40,000 บีทียู | เครื่อง | 50,800 | 48,000 | | | สเปคสิงหาคม ปี 59 |

รายการครุภัณฑ์ประจำปีงบประมาณ พ.ศ.2560

| ประเภท | ชื่อรายการ | หน่วยนับ | ราคาต่อหน่วย | การใช้ราคา/สเปค | | | หมายเหตุ |
|--------------------------|--|----------|--------------|-----------------|------|----------------|-------------------|
| | | | | สงป. | สปฐ. | ผู้ใช้กำหนดเอง | |
| | 30. เครื่องปรับอากาศ ชนิดตั้งพื้นหรือชนิดแขวน ขนาด 44,000 บีทียู | เครื่อง | 51,000 | 49,000 | | | สเปคสิงหาคม ปี 59 |
| | 31. เครื่องปรับอากาศ ชนิดตั้งพื้นหรือชนิดแขวน ขนาด 48,000 บีทียู | เครื่อง | 56,000 | 53,000 | | | สเปคสิงหาคม ปี 59 |
| | 32. เครื่องปรับอากาศ ชนิดตั้งพื้นหรือชนิดแขวน ขนาด 50,000 บีทียู | เครื่อง | 57,000 | √ | | | สเปคสิงหาคม ปี 59 |
| | 33. เครื่องปรับอากาศ ชนิดติดผนัง ขนาด 12,000 บีทียู | เครื่อง | 18,000 | 17,000 | | | สเปคสิงหาคม ปี 59 |
| | 34. เครื่องปรับอากาศ ชนิดติดผนัง ขนาด 16,000 บีทียู | เครื่อง | 22,000 | √ | | | สเปคมีนาคม ปี 58 |
| | 35. เครื่องปรับอากาศ ชนิดติดผนัง ขนาด 18,000 บีทียู | เครื่อง | 23,000 | 21,000 | | | สเปคสิงหาคม ปี 59 |
| | 36. เครื่องปรับอากาศ ชนิดติดผนัง ขนาด 24,000 บีทียู | เครื่อง | 28,000 | √ | | | สเปคสิงหาคม ปี 59 |
| | 37. เครื่องพิมพ์ดีด ไฟฟ้า ชนิดไม่มีหน่วยความจำ | เครื่อง | 22,000 | √ | | | สเปคมีนาคม ปี 58 |
| ครุภัณฑ์โฆษณา และเผยแพร่ | 1. จอรับภาพ ชนิดมอดิ่ง ขนาดเส้นทะแยงมุม ขนาด 120 นิ้ว | จอ | 6,000 | | | √ | |

รายการครุภัณฑ์ประจำปีงบประมาณ พ.ศ.2560

| ประเภท | ชื่อรายการ | หน่วยนับ | ราคาต่อหน่วย | การใช้ราคา/สเปค | | | หมายเหตุ |
|--------|---|----------|--------------|-----------------|------|----------------|-------------------|
| | | | | สงป. | สพฐ. | ผู้ใช้กำหนดเอง | |
| | 10. เครื่องมัลติมีเดียโปรเจกเตอร์ ระดับ XGA ขนาดไม่น้อยกว่า 2,500 ANSI | เครื่อง | 24,000 | √ | | | สเปคสิงหาคม ปี 59 |
| | 11. เครื่องมัลติมีเดียโปรเจกเตอร์ ระดับ XGA ขนาดไม่น้อยกว่า 3,000 ANSI Lumens | เครื่อง | 32,900 | 33,000 | | | สเปคสิงหาคม ปี 59 |
| | 12. เครื่องมัลติมีเดียโปรเจกเตอร์ ระดับ XGA ขนาดไม่น้อยกว่า 3,500 ANSI Lumens | เครื่อง | 39,000 | √ | | | สเปคสิงหาคม ปี 59 |
| | 13. โทรทัศน์ แอลซีดี (LCD TV) ชนิดจอแบน ขนาดไม่ต่ำกว่า 32 นิ้ว | เครื่อง | 12,000 | √ | | | สเปคมีนาคม ปี 57 |
| | 14. โทรทัศน์ แอลซีดี (LCD TV) ชนิดจอแบน ขนาดไม่ต่ำกว่า 40 นิ้ว | เครื่อง | 17,000 | √ | | | สเปคมีนาคม ปี 57 |
| | 15. โทรทัศน์ แอลซีดี (LCD TV) ชนิดจอแบน ขนาดไม่ต่ำกว่า 46 นิ้ว | เครื่อง | 30,000 | √ | | | สเปคมีนาคม ปี 57 |
| | 16. โทรทัศน์สี แอลอีดี (LED TV) ชนิดจอแบน ขนาดไม่ต่ำกว่า 32 นิ้ว | เครื่อง | 18,000 | 13,000 | | | สเปคสิงหาคม ปี 59 |
| | 17. โทรทัศน์ แอลอีดี (LED TV) ชนิดจอแบน ขนาดไม่ต่ำกว่า 40 นิ้ว | เครื่อง | 26,000 | 16,000 | | | สเปคสิงหาคม ปี 59 |

รายการครุภัณฑ์ประจำปีงบประมาณ พ.ศ.2560

| ประเภท | ชื่อรายการ | หน่วยนับ | ราคาต่อหน่วย | การใช้ราคา/สเปค | | | หมายเหตุ |
|--------|--|----------|--------------|-----------------|------|----------------|------------------------------|
| | | | | สงป. | สพฐ. | ผู้ใช้กำหนดเอง | |
| | 2. จอรับภาพ ชนิดมอเตอร์ไฟฟ้า ขนาดเส้นทแยงมุม ขนาด 200 นิ้ว | จอ | 40,000 | √ | | | สเปคมีนาคม ปี 58 |
| | 3. Active board พร้อม โปรเจคเตอร์ แบบ Short Throw | จอ | 120,000 | | √ | | สเปคปี 59 (ครุภัณฑ์สำนักงาน) |
| | 4. กล้องถ่ายภาพนิ่ง ระบบดิจิทัล ความละเอียด ไม่น้อยกว่า 14 ล้านพิกเซล | ตัว | 7,000 | √ | | | สเปคสิงหาคม ปี 59 |
| | 5. กล้องถ่ายภาพนิ่ง ระบบดิจิทัล ความละเอียด ไม่น้อยกว่า 16 ล้านพิกเซล | ตัว | 10,000 | 9,000 | | | สเปคสิงหาคม ปี 59 |
| | 6. กล้องถ่ายภาพนิ่ง ระบบดิจิทัล ความละเอียด ไม่น้อยกว่า 18 ล้านพิกเซล | ตัว | 43,600 | | √ | | สเปคปี 59 |
| | 7. เครื่องมัลติมีเดียโปรเจคเตอร์ ขนาดไม่น้อยกว่า 1,600 ANSI Lumens | เครื่อง | 24,000 | | | √ | |
| | 8. เครื่องมัลติมีเดียโปรเจคเตอร์ ระดับ SVGA ขนาดไม่น้อยกว่า 2,500 ANSI | เครื่อง | 16,000 | 15,000 | | | สเปคสิงหาคม ปี 59 |
| | 9. เครื่องมัลติมีเดียโปรเจคเตอร์ ระดับXGA ขนาดไม่น้อยกว่า 2,000 ANSI Lumens | เครื่อง | 22,000 | 17,000 | | | สเปคสิงหาคม ปี 59 |

| | | รหัส | รายการ | | จำนวนเงิน |
|-----|---------|--------------------|--|-----------|-----------|
| 186 | 6211310 | 20004 39002 110186 | ครุภัณฑ์ศูนย์การเรียนรู้ประชาคมอาเซียน (Shopping List) โรงเรียนวัดโพธิ์แจ้ง ตำบลบางน้ำจืด อำเภอเมืองสมุทรสาคร จังหวัดสมุทรสาคร | สมุทรสาคร | 130,000 |
| 187 | 6211310 | 20004 39002 110187 | ครุภัณฑ์ศูนย์การเรียนรู้ประชาคมอาเซียน (Shopping List) โรงเรียนบ้านปลายคลองน้อย ตำบลท่าเสาอำเภอกะทู้มแบน จังหวัดสมุทรสาคร | สมุทรสาคร | 130,000 |
| 188 | 6211310 | 20004 39002 110188 | ครุภัณฑ์ศูนย์การเรียนรู้ประชาคมอาเซียน (Shopping List) โรงเรียนวัดท่ากระบือ (ท่ากระบือพิทยาคาร) ตำบลบางยาง อำเภอกะทู้มแบน จังหวัดสมุทรสาคร | สมุทรสาคร | 130,000 |

| | | รหัส | รายการ | | จำนวนเงิน |
|------|---------|--------------------|---|-----------|-----------|
| 322 | 6211310 | 20004 39002 110322 | ครุภัณฑ์สำหรับดนตรีไทย(Shopping List) โรงเรียนวัดโสภณาราม (ปลั่งร่วมราษฎร์บำรุง) ตำบลโคกขาม อำเภอเมืองสมุทรสาครจังหวัดสมุทรสาคร | สมุทรสาคร | 100,000 |
| 323 | 6211310 | 20004 39002 110323 | ครุภัณฑ์สำหรับดนตรีไทย(Shopping List) โรงเรียนวัดหนองนกไข่ ตำบลหนองนกไข่ อำเภอกะทู้มแบน จังหวัดสมุทรสาคร | สมุทรสาคร | 100,000 |
| 324 | 6211310 | 20004 39002 110324 | ครุภัณฑ์สำหรับดนตรีไทย(Shopping List) โรงเรียนบ้านคลองตัน ตำบลเกษตรพัฒนา อำเภอบ้านแพ้ว จังหวัดสมุทรสาคร | สมุทรสาคร | 100,000 |
| 325 | 6211310 | 20004 39002 110325 | ครุภัณฑ์สำหรับดนตรีไทย(Shopping List) โรงเรียนวัดไต้บ้านบ่อ ตำบลบ้านบ่อ อำเภอเมืองสมุทรสาคร จังหวัดสมุทรสาคร | สมุทรสาคร | 100,000 |
| 326 | 6211310 | 20004 39002 110326 | ครุภัณฑ์สำหรับดนตรีไทย(Shopping List) โรงเรียนสหกรณ์ภักดีธรรมชายทะเล ตำบลพันท้ายนรสิงห์ อำเภอเมืองสมุทรสาคร จังหวัดสมุทรสาคร | สมุทรสาคร | 100,000 |
| 327 | 6211310 | 20004 39002 110327 | ครุภัณฑ์สำหรับดนตรีไทย(Shopping List) โรงเรียนบ้านชายทะเลบางกระเจ้า ตำบลบางกระเจ้า อำเภอเมืองสมุทรสาครจังหวัดสมุทรสาคร | สมุทรสาคร | 100,000 |
| 9555 | 6211310 | 20004 39002 110IEN | ครุภัณฑ์สำหรับดนตรีไทย(Shopping List) โรงเรียนวัดราษฎร์รังสรรค์ ตำบลคอกกระบือ อำเภอเมืองสมุทรสาคร จังหวัดสมุทรสาคร | สมุทรสาคร | 100,000 |
| 9556 | 6211310 | 20004 39002 110IEO | ครุภัณฑ์สำหรับดนตรีไทย(Shopping List) โรงเรียนวัดคลองครุตำบลท่าทราย อำเภอเมืองสมุทรสาคร จังหวัดสมุทรสาคร | สมุทรสาคร | 100,000 |

| | | รหัส | รายการ | | จำนวนเงิน |
|------|---------|--------------------|---|-----------|-----------|
| 9917 | 6211310 | 20004 39002 110IOP | ครุภัณฑ์สำหรับห้องนาฏศิลป์(Shopping List) โรงเรียนวัดนางสาวตำบลท่าไม้ อำเภอกระทุ่มแบนจังหวัดสมุทรสาคร | สมุทรสาคร | 150,000 |

| | | รหัส | รายการ | | จำนวนเงิน |
|-----|---------|--------------------|---|-----------|-----------|
| 898 | 6211310 | 20004 39002 110898 | ครุภัณฑ์ห้องสมุด (Shopping List)โรงเรียนวัดศรีเมือง ตำบลท่าทรายอำเภอเมืองสมุทรสาคร จังหวัดสมุทรสาคร | สมุทรสาคร | 60,000 |
| 899 | 6211310 | 20004 39002 110899 | ครุภัณฑ์ห้องสมุด (Shopping List)โรงเรียนวัดบางกระเจ้า ตำบลบางกระเจ้า อำเภอเมืองสมุทรสาครจังหวัดสมุทรสาคร | สมุทรสาคร | 60,000 |
| 900 | 6211310 | 20004 39002 110900 | ครุภัณฑ์ห้องสมุด (Shopping List)โรงเรียนวัดเจริญสุขาราม ตำบลบางกระเจ้า อำเภอเมืองสมุทรสาคร จังหวัดสมุทรสาคร | สมุทรสาคร | 60,000 |

| | | รหัส | รายการ | | จำนวนเงิน |
|------|---------|--------------------|--|-----------|-----------|
| 2614 | 6211310 | 20004 39002 110BNA | เครื่องตัดหญ้า แบบเซ็น โรงเรียนวัดโรงเข้ ตำบลโรงเข้ อำเภอบ้านแพ้ว จังหวัดสมุทรสาคร | สมุทรสาคร | 13,000 |
| 2615 | 6211310 | 20004 39002 110BNB | เครื่องตัดหญ้า แบบเซ็น โรงเรียนวัดธัญญารามราษฎร์บำรุง ตำบลอำแพง อำเภอบ้านแพ้ว จังหวัดสมุทรสาคร | สมุทรสาคร | 13,000 |

| | | รหัส | รายการ | | จำนวนเงิน |
|------|---------|--------------------|--|-----------|-----------|
| 4271 | 6211310 | 20004 39002 110DBR | เครื่องทำน้ำเย็น แบบท่อต่อ ขนาด2 ก๊อก โรงเรียนบ้านแครายเกษตรพันธุ์พิทยาคาร ตำบลแครายอำเภอกระทุ่มแบน จังหวัดสมุทรสาคร | สมุทรสาคร | 15,000 |

๑
เก้าหมื่นห้าร้อย

| | | รหัส | รายการ | | จำนวนเงิน |
|------|---------|--------------------|---|-----------|-----------|
| 4501 | 6211310 | 20004 39002 110DI5 | อุปกรณ์พัฒนาทักษะคิดวิเคราะห์ระดับประถมศึกษา โรงเรียนวัดเกตุมณีศรีวราราม ตำบลบางไทรอำเภอเมืองสมุทรสาคร จังหวัดสมุทรสาคร | สมุทรสาคร | 65,500 |
| 4502 | 6211310 | 20004 39002 110DI6 | อุปกรณ์พัฒนาทักษะคิดวิเคราะห์ระดับประถมศึกษา โรงเรียนวัดดอนโฆสิตาราม ตำบลหนองบัวอำเภอบ้านแพ้ว จังหวัดสมุทรสาคร | สมุทรสาคร | 65,500 |
| 4503 | 6211310 | 20004 39002 110DI7 | อุปกรณ์พัฒนาทักษะคิดวิเคราะห์ระดับประถมศึกษา โรงเรียนวัดราษฎร์ธรรมาราม ตำบลนาโคกอำเภอเมืองสมุทรสาคร จังหวัดสมุทรสาคร | สมุทรสาคร | 65,500 |

| | | รหัส | รายการ | | จำนวนเงิน |
|------|---------|--------------------|---|-----------|-----------|
| 5978 | 6211310 | 20004 39002 110EUE | เครื่องถ่ายเอกสารระบบดิจิตอล(ขาว-ดำ) ความเร็วไม่น้อยกว่า 10แผ่นนาที โรงเรียนบ้านโคก ตำบลพันท้ายนรสิงห์ อำเภอเมืองสมุทรสาคร จังหวัดสมุทรสาคร | สมุทรสาคร | 50,000 |
| 6522 | 6211310 | 20004 39002 110FGQ | เครื่องถ่ายเอกสารระบบดิจิตอล(ขาว-ดำ) ความเร็วไม่น้อยกว่า 20แผ่นนาที โรงเรียนบ้านนาโคก(นาเกลือสัมพันธ) ตำบลนาโคกอำเภอเมืองสมุทรสาคร จังหวัดสมุทรสาคร | สมุทรสาคร | 100,000 |
| 6523 | 6211310 | 20004 39002 110FGR | เครื่องถ่ายเอกสารระบบดิจิตอล(ขาว-ดำ) ความเร็วไม่น้อยกว่า 20แผ่นนาที โรงเรียนวัดช่างทอง(ช่างทองพิทยาคาร) ตำบลบางยาง อำเภอกระทุ่มแบน จังหวัดสมุทรสาคร | สมุทรสาคร | 100,000 |
| 6524 | 6211310 | 20004 39002 110FGS | เครื่องถ่ายเอกสารระบบดิจิตอล(ขาว-ดำ) ความเร็วไม่น้อยกว่า 20แผ่นนาที โรงเรียนวัดนาขวางตำบลกาหลง อำเภอเมืองสมุทรสาคร จังหวัดสมุทรสาคร | สมุทรสาคร | 100,000 |

| | | รหัส | รายการ | | จำนวนเงิน |
|------|---------|--------------------|---|-----------|-----------|
| 6571 | 6211310 | 20004 39002 110F13 | อุปกรณ์วิชาการเกษตร (ShoppingList) โรงเรียนเทพนรินทร์ ตำบลนาดี อำเภอเมืองสมุทรสาคร จังหวัดสมุทรสาคร | สมุทรสาคร | 43,000 |
| 6572 | 6211310 | 20004 39002 110F14 | อุปกรณ์วิชาการเกษตร (ShoppingList) โรงเรียนบ้านรางสายบัว ตำบลคลองตัน อำเภอบ้านแพ้ว จังหวัดสมุทรสาคร | สมุทรสาคร | 43,000 |
| 6573 | 6211310 | 20004 39002 110F15 | อุปกรณ์วิชาการเกษตร (ShoppingList) โรงเรียนท่าหนบแพ้ว ตำบลยกกระบัตร์ อำเภอบ้านแพ้วจังหวัดสมุทรสาคร | สมุทรสาคร | 43,000 |

| | | รหัส | รายการ | | จำนวนเงิน |
|------|---------|--------------------|--|-----------|-----------|
| 6654 | 6211310 | 20004 39002 110FKE | เครื่องถ่ายเอกสารระบบดิจิตอล(ขาว-ดำ) ความเร็วไม่น้อยกว่า 30แผ่นนาที โรงเรียนวัดใหญ่จอมปราสาท ตำบลท่าจีน อำเภอเมืองสมุทรสาคร จังหวัดสมุทรสาคร | สมุทรสาคร | 120,000 |

| | | รหัส | รายการ | | จำนวนเงิน |
|------|---------|--------------------|---|-----------|-----------|
| 8969 | 6211310 | 20004 39002 110HR5 | อุปกรณ์ห้องปฏิบัติการวิทยาศาสตร์ (ประถมศึกษา)(Shopping List) โรงเรียนวัดป้อมวิเชียรโชติการาม ตำบลมหาชัยอำเภอเมืองสมุทรสาคร จังหวัดสมุทรสาคร | สมุทรสาคร | 126,000 |
| 8970 | 6211310 | 20004 39002 110HR6 | อุปกรณ์ห้องปฏิบัติการวิทยาศาสตร์ (ประถมศึกษา)(Shopping List) โรงเรียนบ้านยกกระบัตร ตำบลท่าทราย อำเภอเมืองสมุทรสาคร จังหวัดสมุทรสาคร | สมุทรสาคร | 126,000 |
| 8971 | 6211310 | 20004 39002 110HR7 | อุปกรณ์ห้องปฏิบัติการวิทยาศาสตร์ (ประถมศึกษา)(Shopping List) โรงเรียนวัดธรรมโชติ ตำบลโรงเข้ อำเภอบ้านแพ้วจังหวัดสมุทรสาคร | สมุทรสาคร | 126,000 |
| 8972 | 6211310 | 20004 39002 110HR8 | อุปกรณ์ห้องปฏิบัติการวิทยาศาสตร์ (ประถมศึกษา)(Shopping List) โรงเรียนวัดชัยมงคล ตำบลหลักสาม อำเภอบ้านแพ้ว จังหวัดสมุทรสาคร | สมุทรสาคร | 126,000 |

| | | รหัส | รายการ | | จำนวนเงิน |
|------|---------|--------------------|---|-----------|-----------|
| 9228 | 6211310 | 20004 39002 110HYC | ครุภัณฑ์งานอาหารและโภชนาการ(Shopping List) โรงเรียนวัดราษฎร์บำรุง (ไสรราษฎร์อุปถัมภ์) ตำบลคลองมะเดื่อ อำเภอกระทุ่มแบนจังหวัดสมุทรสาคร | สมุทรสาคร | 120,000 |
| 9229 | 6211310 | 20004 39002 110HYD | ครุภัณฑ์งานอาหารและโภชนาการ(Shopping List) โรงเรียนวัดศรีสุทธาราม ตำบลบางหญ้าแพรกอำเภอเมืองสมุทรสาคร จังหวัดสมุทรสาคร | สมุทรสาคร | 120,000 |

| | | รหัส | รายการ | | จำนวนเงิน |
|------|---------|--------------------|---|-----------|-----------|
| 9918 | 6211310 | 20004 39002 110IQ | ครุภัณฑ์สำหรับห้องนาฏศิลป์(Shopping List) โรงเรียนวัดสามัคคีตรธาราม ตำบลบางหญ้าแพรกอำเภอเมืองสมุทรสาคร จังหวัดสมุทรสาคร | สมุทรสาคร | 150,000 |
| 9919 | 6211310 | 20004 39002 110IOR | ครุภัณฑ์สำหรับห้องนาฏศิลป์(Shopping List) โรงเรียนวัดเจ็ดริ้วตำบลเจ็ดริ้ว อำเภอบ้านแพ้วจังหวัดสมุทรสาคร | สมุทรสาคร | 150,000 |

| | | รหัส | รายการ | | จำนวนเงิน |
|------|---------|--------------------|--|-----------|-----------|
| 9962 | 6211310 | 20004 39002 110IPY | ครุภัณฑ์สำหรับห้องปฏิบัติการคณิตศาสตร์ (Shopping List)โรงเรียนวัดท่าเสา ตำบลท่าเสาอำเภอกระทุ่มแบน จังหวัดสมุทรสาคร | สมุทรสาคร | 400,000 |

| | | รหัส | รายการ | | จำนวนเงิน |
|-------|---------|--------------------|--|-----------|-----------|
| 10081 | 6211310 | 20004 39002 110IT9 | อุปกรณ์ห้องศูนย์การเรียนโรงเรียนขนาดเล็ก (Shopping List) โรงเรียนบ้านสันตปา ตำบลโคกขาม อำเภอเมืองสมุทรสาคร จังหวัดสมุทรสาคร | สมุทรสาคร | 108,000 |
| 10108 | 6211310 | 20004 39002 110IU0 | อุปกรณ์ห้องศูนย์การเรียนโรงเรียนขนาดเล็ก (Shopping List) โรงเรียนบ้านเจริญสุข ตำบลอ่าแพง อำเภอบ้านแพ้ว จังหวัดสมุทรสาคร | สมุทรสาคร | 108,000 |
| 10109 | 6211310 | 20004 39002 110IU1 | อุปกรณ์ห้องศูนย์การเรียนโรงเรียนขนาดเล็ก (Shopping List) โรงเรียนวัดเกาะ (ลำสีราษฎร์อุบลจัมภ์) ตำบลบ้านเกาะ อำเภอเมืองสมุทรสาคร จังหวัดสมุทรสาคร | สมุทรสาคร | 108,000 |

| | | รหัส | รายการ | | จำนวนเงิน |
|-------|---------|--------------------|---|-----------|-----------|
| 11070 | 6211310 | 20004 39002 110JRY | โต๊ะ-เก้าอี้นักเรียน ระดับมัธยมศึกษา โรงเรียนวัดบางหญ้าแพรก ตำบลบางหญ้าแพรกอำเภอเมืองสมุทรสาคร จังหวัดสมุทรสาคร | สมุทรสาคร | 117,600 |

| | | รหัส | รายการ | | จำนวนเงิน |
|-------|---------|--------------------|--|-----------|-----------|
| 12000 | 6211310 | 20004 39002 110KP0 | อุปกรณ์ห้องสมุดโรงเรียนระดับประถมศึกษา (Shopping List)โรงเรียนบ้านดอนไถ่ดี ตำบลดอนไถ่ดี อำเภอกระทุ่มแบน จังหวัดสมุทรสาคร | สมุทรสาคร | 135,000 |
| 12001 | 6211310 | 20004 39002 110KP1 | อุปกรณ์ห้องสมุดโรงเรียนระดับประถมศึกษา (Shopping List)โรงเรียนบ้านวังจรเข้ ตำบลหลักสาม อำเภอบ้านแพ้ว จังหวัดสมุทรสาคร | สมุทรสาคร | 135,000 |
| 12002 | 6211310 | 20004 39002 110KP2 | อุปกรณ์ห้องสมุดโรงเรียนระดับประถมศึกษา (Shopping List)โรงเรียนวัดบางปลา ตำบลบ้านเกาะ อำเภอเมืองสมุทรสาครจังหวัดสมุทรสาคร | สมุทรสาคร | 135,000 |
| 12003 | 6211310 | 20004 39002 110KP3 | อุปกรณ์ห้องสมุดโรงเรียนระดับประถมศึกษา (Shopping List)โรงเรียนสหกรณ์นิคมเกลือ ตำบลโคกขาม อำเภอเมืองสมุทรสาครจังหวัดสมุทรสาคร | สมุทรสาคร | 135,000 |
| 12004 | 6211310 | 20004 39002 110KP4 | อุปกรณ์ห้องสมุดโรงเรียนระดับประถมศึกษา (Shopping List)โรงเรียนวัดศิริมงคล ตำบลบ้านเกาะ อำเภอเมืองสมุทรสาครจังหวัดสมุทรสาคร | สมุทรสาคร | 135,000 |
| 12005 | 6211310 | 20004 39002 110KP5 | อุปกรณ์ห้องสมุดโรงเรียนระดับประถมศึกษา (Shopping List)โรงเรียนบ้านชายทะเลโคกขามมิตรภาพที่95 ตำบลโคกขามอำเภอเมืองสมุทรสาคร จังหวัดสมุทรสาคร | สมุทรสาคร | 135,000 |

| | | รหัส | รายการ | | จำนวนเงิน |
|-------|---------|--------------------|---|-----------|-----------|
| 12060 | 6211310 | 20004 39002 110KQ0 | อุปกรณ์ห้องปฏิบัติการวิทยาศาสตร์ (ประถมศึกษา-มัธยมศึกษาตอนต้น) (ShoppingList) โรงเรียนวัดหนองบัว ตำบลหนองบัว อำเภอบ้านแพ้ว จังหวัดสมุทรสาคร | สมุทรสาคร | 120,000 |

| | | รหัส | รายการ | | จำนวนเงิน |
|-------|---------|--------------------|--|-----------|-----------|
| 12377 | 6211310 | 20004 39002 110KZH | เครื่องคอมพิวเตอร์ สำหรับงานประมวลผล แบบที่ 1 (จอขนาดไม่น้อยกว่า 19 นิ้ว) สำนักงานเขตพื้นที่การศึกษาประถมศึกษาสมุทรสาคร ตำบลท่าทราย อำเภอเมืองสมุทรสาคร จังหวัดสมุทรสาคร | สมุทรสาคร | 22,000 |
| 12746 | 6211310 | 20004 39002 110LGY | เครื่องคอมพิวเตอร์โน้ตบุ๊ก สำหรับงานประมวลผล สำนักงานเขตพื้นที่การศึกษาประถมศึกษาสมุทรสาครตำบลท่าทราย อำเภอเมืองสมุทรสาคร จังหวัดสมุทรสาคร | สมุทรสาคร | 63,000 |
| 12600 | 6211310 | 20004 39002 110LCW | เครื่องคอมพิวเตอร์ สำหรับงานสำนักงาน (จอขนาดไม่น้อยกว่า 19 นิ้ว) สำนักงานเขตพื้นที่การศึกษาประถมศึกษาสมุทรสาคร ตำบลท่าทราย อำเภอเมืองสมุทรสาครจังหวัดสมุทรสาคร | สมุทรสาคร | 128,000 |

| | | รหัส | รายการ | | จำนวนเงิน |
|-------|---------|--------------------|---|-----------|-----------|
| 12786 | 6211310 | 20004 39002 110LI2 | Active borad พร้อมโปรเจคเตอร์แบบ Short Throw โรงเรียนวัดโคกขาม (นรสิงห์อนุสรณ์) ตำบลโคกขาม อำเภอเมืองสมุทรสาครจังหวัดสมุทรสาคร | สมุทรสาคร | 120,000 |
| 12787 | 6211310 | 20004 39002 110LI3 | Active borad พร้อมโปรเจคเตอร์แบบ Short Throw โรงเรียนวัดกาหลง (พึงสมทรอุทิศ) ตำบลกาหลง อำเภอเมืองสมุทรสาครจังหวัดสมุทรสาคร | สมุทรสาคร | 120,000 |
| 12788 | 6211310 | 20004 39002 110LI4 | Active borad พร้อมโปรเจคเตอร์แบบ Short Throw โรงเรียนบ้านดอนไม้ (อุดม-สว่างคีอุณสุวรรณ)ตำบลหนองสองห้อง อำเภอบ้านแพ้ว จังหวัดสมุทรสาคร | สมุทรสาคร | 120,000 |
| 12789 | 6211310 | 20004 39002 110LI5 | Active borad พร้อมโปรเจคเตอร์แบบ Short Throw โรงเรียนบ้านโรงเข้ ตำบลโรงเข้ อำเภอบ้านแพ้วจังหวัดสมุทรสาคร | สมุทรสาคร | 120,000 |

*

| | | รหัส | รายการ | | จำนวนเงิน |
|-------|---------|--------------------|---|-----------|-----------|
| 12925 | 6211310 | 20004 39002 110LLX | เครื่องพิมพ์ Multifunction ชนิดเลเซอร์/ชนิด LED ขนาดสำนักงานเขตพื้นที่การศึกษาประถมศึกษาสมุทรสาคร ตำบลท่าทราย อำเภอเมืองสมุทรสาครจังหวัดสมุทรสาคร | สมุทรสาคร | 27,000 |
| 13122 | 6211310 | 20004 39002 110LRE | เครื่องพิมพ์ชนิดเลเซอร์/ชนิด LED ขนาด Network แบบที่ 2 (35หน้านาที) สำนักงานเขตพื้นที่การศึกษาประถมศึกษาสมุทรสาครตำบลท่าทราย อำเภอเมืองสมุทรสาคร จังหวัดสมุทรสาคร | สมุทรสาคร | 15,000 |

JK

| | | รหัส | รายการ | | จำนวนเงิน |
|-------|---------|--------------------|---|-----------|-----------|
| 13229 | 6211310 | 20004 39002 110LUD | เครื่องสำรองไฟฟ้า ขนาด 1 kVA สำนักงานเขตพื้นที่การศึกษาประถมศึกษาสมุทรสาคร ตำบลท่าทราย อำเภอเมืองสมุทรสาครจังหวัดสมุทรสาคร | สมุทรสาคร | 81,200 |
| 13342 | 6211310 | 20004 39002 110LXI | เครื่องสำรองไฟฟ้า ขนาด 800 VA สำนักงานเขตพื้นที่การศึกษาประถมศึกษาสมุทรสาคร ตำบลท่าทราย อำเภอเมืองสมุทรสาครจังหวัดสมุทรสาคร | สมุทรสาคร | 25,000 |

JK

| | | รหัส | รายการ | | จำนวนเงิน |
|-------|---------|--------------------|--|-----------|-----------|
| 13424 | 6211310 | 20004 39002 110LZS | สแกนเนอร์ สำหรับงานเก็บเอกสารทั่วไป สำนักงานเขตพื้นที่การศึกษาประถมศึกษาสมุทรสาครตำบลท่าทราย อำเภอเมืองสมุทรสาคร จังหวัดสมุทรสาคร | สมุทรสาคร | 3,100 |
| 13634 | 6211310 | 20004 39002 110MCU | สแกนเนอร์ สำหรับงานเก็บเอกสารระดับศูนย์บริการ แบบที่ 1 สำนักงานเขตพื้นที่การศึกษาประถมศึกษาสมุทรสาคร ตำบลท่าทราย อำเภอเมืองสมุทรสาครจังหวัดสมุทรสาคร | สมุทรสาคร | 18,000 |

JK

| | | รหัส | รายการ | | จำนวนเงิน |
|-------|---------|--------------------|--|-----------|-----------|
| 13847 | 6211310 | 20004 39002 110MIR | กล้องถ่ายภาพนิ่ง ระบบดิจิตอลความละเอียดไม่น้อยกว่า 16 ล้านพิกเซล สำนักงานเขตพื้นที่การศึกษาประถมศึกษาสมุทรสาครตำบลท่าทราย อำเภอเมืองสมุทรสาคร จังหวัดสมุทรสาคร | สมุทรสาคร | 13,600 |

| | | รหัส | รายการ | | จำนวนเงิน |
|-------|---------|--------------------|--|-----------|-----------|
| 14063 | 6211310 | 20004 39002 110MOR | จอรับภาพ ชนิดมอดอร์ไฟฟ้าขนาดเส้นทแยงมุม ขนาด 100 นิ้ว สำนักงานเขตพื้นที่การศึกษาประถมศึกษาสมุทรสาคร ตำบลท่าทราย อำเภอเมืองสมุทรสาคร จังหวัดสมุทรสาคร | สมุทรสาคร | 19,000 |

| | | รหัส | รายการ | | จำนวนเงิน |
|-------|---------|--------------------|---|-----------|-----------|
| 14121 | 6211310 | 20004 39002 110MQD | โทรทัศน์สี แอลอีดี (LED TV) ระดับความละเอียดจอภาพ 1920x1080พิกเซล ขนาด 32 นิ้ว สำนักงานเขตพื้นที่การศึกษาประถมศึกษาสมุทรสาคร ตำบลท่าทราย อำเภอเมืองสมุทรสาคร จังหวัดสมุทรสาคร | สมุทรสาคร | 10,300 |

| | | รหัส | รายการ | | จำนวนเงิน |
|-------|---------|--------------------|---|-----------|-----------|
| 14353 | 6211310 | 20004 39002 110MWT | ตู้เย็น ขนาด 5 คิวบิกฟุต สำนักงานเขตพื้นที่การศึกษาประถมศึกษาสมุทรสาคร ตำบลท่าทราย อำเภอเมืองสมุทรสาคร จังหวัดสมุทรสาคร | สมุทรสาคร | 6,500 |

| | | รหัส | รายการ | | จำนวนเงิน | |
|---|-------|---------|--------------------|--|-----------|---------|
| ✓ | 14606 | 6211310 | 20004 39002 110NB2 | กล้องถ่ายภาพนิ่ง ระบบดิจิตอลความละเอียดไม่น้อยกว่า 20 ล้านพิกเซล โรงเรียนบ้านทองคั่งตำบลท่าเสา อำเภอกระทุ่มแบนจังหวัดสมุทรสาคร | สมุทรสาคร | 193,000 |

| | | รหัส | รายการ | | จำนวนเงิน | |
|---|-------|---------|--------------------|---|-----------|--------|
| ๕ | 14620 | 6211310 | 20004 39002 110NBG | เครื่องทำลายเอกสารแบบทำลายครึ่งละ 10 แผ่น สำนักงานเขตพื้นที่การศึกษาประถมศึกษาสมุทรสาครตำบลท่าทราย อำเภอเมืองสมุทรสาคร จังหวัดสมุทรสาคร | สมุทรสาคร | 20,000 |

| | | รหัส | รายการ | | จำนวนเงิน | |
|---|-------|---------|--------------------|--|-----------|--------|
| ๖ | 14724 | 6211310 | 20004 39002 110NEC | เครื่องปรับอากาศ แบบแยกส่วนชนิดตั้งที่เหนือชนิดแขวน (มีระบบฟอกอากาศ ขนาด 30,000 บีทียู สำนักงานเขตพื้นที่การศึกษาประถมศึกษาสมุทรสาคร ตำบลท่าทราย อำเภอเมืองสมุทรสาครจังหวัดสมุทรสาคร | สมุทรสาคร | 40,200 |

| | | รหัส | รายการ | | จำนวนเงิน | |
|---|-------|---------|--------------------|--|-----------|-------|
| ๗ | 14921 | 6211310 | 20004 39002 110NJT | ตู้เหล็ก 2 บาน สำนักงานเขตพื้นที่การศึกษาประถมศึกษาสมุทรสาครตำบลท่าทราย อำเภอเมืองสมุทรสาคร จังหวัดสมุทรสาคร | สมุทรสาคร | 5,500 |

| | | รหัส | รายการ | | จำนวนเงิน |
|-------|---------|--------------------|--|-----------|-----------|
| 17127 | 6211310 | 20004 39002 110PNJ | ระบบคอมพิวเตอร์พร้อมอุปกรณ์สำหรับการเรียนการสอน :Instructional Computer Type 1 (IC1)โรงเรียนวัดกระเช้าขาว ตำบลบ้านบ่อ อำเภอเมืองสมุทรสาคร จังหวัดสมุทรสาคร | สมุทรสาคร | |

| | | รหัส | รายการ | | จำนวนเงิน |
|-------|---------|--------------------|---|-----------|-----------|
| 17953 | 6211310 | 20004 39002 110QHP | กล้องถ่ายภาพนิ่ง ระบบดิจิทัลความละเอียดไม่น้อยกว่า 20 ล้านพิกเซล โรงเรียนที่ปังกรวิทยาพัฒน์ (วัดสุนทรสถิต)ในพระราชูปถัมภ์ฯ ตำบลอำแพง อำเภอบ้านแพ้ว จังหวัดสมุทรสาคร | สมุทรสาคร | 38,600 |

| | | รหัส | รายการ | | จำนวนเงิน |
|-------|---------|--------------------|--|-----------|-----------|
| 17990 | 6211310 | 20004 39002 110QIQ | เครื่องมัลติมีเดียโปรเจคเตอร์ระดับ XGA ขนาด 3,000 ANSILumens โรงเรียนที่ปังกรวิทยาพัฒน์(วัดสุนทรสถิต)ในพระราชูปถัมภ์ฯตำบลอำแพง อำเภอบ้านแพ้วจังหวัดสมุทรสาคร | สมุทรสาคร | 56,400 |
| 18682 | 6211310 | 20004 39002 110RP6 | เครื่องมัลติมีเดียโปรเจคเตอร์ระดับ XGA ขนาด 3,500 ANSILumens โรงเรียนบ้านบางบึง ตำบลนาดี อำเภอเมืองสมุทรสาครจังหวัดสมุทรสาคร | สมุทรสาคร | 30,300 |
| 18683 | 6211310 | 20004 39002 110RP7 | เครื่องมัลติมีเดียโปรเจคเตอร์ระดับ XGA ขนาด 3,500 ANSILumens โรงเรียนวัดบางพลี ตำบลบางไทรดี อำเภอเมืองสมุทรสาครจังหวัดสมุทรสาคร | สมุทรสาคร | 30,300 |

| | | รหัส | รายการ | | จำนวนเงิน |
|-------|---------|--------------------|--|-----------|-------------------|
| 20643 | 6211310 | 20004 39002 110X57 | โต๊ะ-เก้าอี้นักเรียน ระดับประถมศึกษา โรงเรียนอนุบาลสมุทรสาคร ตำบลมหาชัย อำเภอเมืองสมุทรสาคร จังหวัดสมุทรสาคร | สมุทรสาคร | 336,540 |
| 20644 | 6211310 | 20004 39002 110X58 | โต๊ะ-เก้าอี้นักเรียน ระดับประถมศึกษา โรงเรียนวัดศรีสำราญราษฎร์บำรุง ตำบลอ้อมน้อยอำเภอกระทุ่มแบน จังหวัดสมุทรสาคร | สมุทรสาคร | 279,660 |
| 20645 | 6211310 | 20004 39002 110X59 | โต๊ะ-เก้าอี้นักเรียน ระดับประถมศึกษา โรงเรียนบ้านคลองแค ตำบลอ้อมน้อย อำเภอกระทุ่มแบน จังหวัดสมุทรสาคร | สมุทรสาคร | 79,000 |
| 20646 | 6211310 | 20004 39002 110X60 | โต๊ะ-เก้าอี้นักเรียน ระดับประถมศึกษา โรงเรียนวัดบ้านไร่(ประชานุกูล) ตำบลพันท้ายนรสิงห์ อำเภอเมืองสมุทรสาครจังหวัดสมุทรสาคร | สมุทรสาคร | 79,000 |
| 20647 | 6211310 | 20004 39002 110X61 | โต๊ะ-เก้าอี้นักเรียน ระดับประถมศึกษา โรงเรียนหลวงพ่อฤๅษีไกรลาส ตำบลท่าจีน อำเภอเมืองสมุทรสาคร จังหวัดสมุทรสาคร | สมุทรสาคร | 79,000 |
| 20648 | 6211310 | 20004 39002 110X62 | โต๊ะ-เก้าอี้นักเรียน ระดับประถมศึกษา โรงเรียนวัดสวนส้ม(เซ็นสินอนุสรณ์) ตำบลสวนส้มอำเภอบ้านแพ้ว จังหวัดสมุทรสาคร | สมุทรสาคร | ๖๓,๕๒๐ |
| 20649 | 6211310 | 20004 39002 110X63 | โต๊ะ-เก้าอี้นักเรียน ระดับประถมศึกษา โรงเรียนบ้านคลองหลวง ตำบลอำแพง อำเภอบ้านแพ้ว จังหวัดสมุทรสาคร | สมุทรสาคร | 39,500 |
| 20650 | 6211310 | 20004 39002 110X64 | โต๊ะ-เก้าอี้นักเรียน ระดับประถมศึกษา โรงเรียนวัดนวมกานนท์ ตำบลชัยมงคล อำเภอเมืองสมุทรสาคร จังหวัดสมุทรสาคร | สมุทรสาคร | 52,140 |

| | | รหัส | รายการ | | จำนวนเงิน |
|-------|---------|--------------------|---|-----------|---------------------------|
| 20721 | 6211310 | 20004 39002 110XD5 | โทรทัศน์แอลอีดี (LED TV) ระดับความละเอียดจอภาพ 1920x1080พิกเซล ขนาด 55 นิ้ว โรงเรียนวัดใหญ่บ้านบ่อ (บ้านบ่อราษฎร์บำรุง)ตำบลบ้านบ่อ อำเภอเมืองสมุทรสาคร จังหวัดสมุทรสาคร | สมุทรสาคร | ๑๒,๐๐๐ 928,000 |

